30E ANNIVERSAIRE
de la Convention Internationale des Droits de l'Enfant

avec le parrainage de la **F**ondation **A**ntoine de **S**aint-**E**xupéry pour la **J**eunesse

Sous l'égide de la **F**ondation de **F**rance

La Bulle à Bulles présente

« L'aventure d'une vie »

Les différences
Egalité filles-garçons
Le handicap
Les héros du quotidien
Les mobilités...

DU 14 AU 22 NOVEMBRE 2019

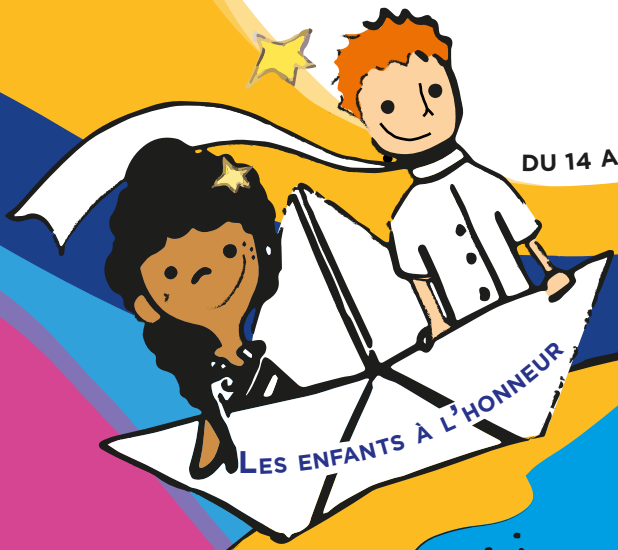

Et comme c'est important, c'est gratuit.

FONDATION ANTOINE DE SAINT EXUPERY

Convention Internationale des Droits de l'Enfant 30 ANS

sous l'égide de la Fondation de France

www.fasej.org

LIFE ODYSSEY

life-odyssey.org/polar-kid/

Invité d'Honneur : **Loïc Blaise**

POLAR KID

Le petit Prince, témoin symbolique et passeur universel présent sur toute l'action.

Les parrains de la FASEP : Thomas Pesquet, Gérard Feldzer, PPDA ...

Programme collaboratif international : 30 actions sur Paris !

Par les enfants, pour tous !

3 spectacles + **3** concerts + **1** NapMond + **4** ateliers animations + **3** projections + **2** conférences + **1** journal TV + **1** lâcher de ballons + **1** Arbre aux étoiles + **1** grande fresque + **1** après-midi ludique + **4** expositions + **1** grand jeu « KIDIKOI » + **1** gros gâteau + **1** fête + **1** Chanson de Calogero « Voler de nuit » chantée par le public et les enfants et **1** surprise

Réservation impérative : cie.a.bulles@gmail.com Tél. : +33 1 53 80 17 16

Du 21 au 31 octobre

5 stages. Et, animation gratuite pour les 8-15 ans : Jeux sur les Droits avec **Yanis Lammari** à Paris Anim' Daviel du 28 au 31 octobre de 13h à 17h.

Jeudi 14 novembre

10 interventions par le **Comité de l'Unicef Paris Saint Denis** dans les classes engagées dans l'action.

Coordination Sophie Cardaliaguet

Tous nos remerciements à VIVRE SA PASSION

Du 14 au 22 novembre

L'**IEJ**, Institut Européen du Journalisme enverra des étudiants sur le terrain interviewer et filmer ; des étudiants de l'ESRA captureront des images. documentaire de l'action **en vue !**

GROUPE ESRA

SAMEDI 16 NOVEMBRE

Forum des Halles
6/8 Place Carrée
Paris 1er

15h30-17h30 Cérémonie d'ouverture en présence de **Loïc Blaise** et de **Brigitte Monsou** : Présidente du Comité de Paris Unicef St Denis.

Témoignages et présentations artistiques autour des droits par les enfants, pour tous.

Paris Anim Daviel, 13ème
24 rue Daviel

15h-16h30h **Asso. Nat-Be**
1-3 ans : atelier chant parents enfants
4 ans et + : Anti-gymnastique : « Pieds racine et corps arbre » et fresque réalisée.
16h30-18h conférence parents-enfants : « L'obéissance sans cri ni punitions », Hatier par **Stéphanie Damou-Sabry**.

Librairie Le Chat Pitre
22 Rue Duchefdelaville
Métro Nationale

15h, Rencontre organisée par **Laurence Tutello** avec **Magali Attiogbé** pour son livre « rue des quatre vents » au fil des migrations.

Un voyage dans le temps pour découvrir des histoires d'immigration, d'exil et d'accueil.

Costumières : **Camille Brangeon** et **Thérèse Joachim**

DIMANCHE 17 NOVEMBRE

à EP7
133 avenue de France
Paris 13ème

12h30-18h Les droits de l'enfant pour toute la famille, dès 6 ans :
Jonglerie par **Vicente**.
Initiation et tournoi d'échecs avec **Michael Hajage** (ex champion de Paris).
Jeu Le KIDIKOI avec **Yanis Lammari**.
NapMond Brodez vos messages avec **Julie Dumont**.

Goûter sâlé-sucré par les CAP du Lycée Val de Bièvre

LUNDI 18 NOVEMBRE

103A Bd A. Blanqui
Metro Glacière
Jardin

14h30, scolaires et 19h, tout public
En présence de la Défenseur des Enfants **Mme Avenard** et de **Philippe Moine** Adjoint à la Culture Paris 13ème.

Le Petit Prince en polyphonie de langues Collège Thomas Mann. 13ème

Spectacle « Sauver la planète du Petit Prince » par le CM2 de l'école Cours la boussole - Mantes-la-Jolie.

Présentation d'une « affiche-livre » par les **BTS 2ème année** de l'école Estienne. Professeur : Erell Guillemer.

Concert des enfants du foyer d'Uummannaq Groenland.

MARDI 19 NOVEMBRE

TOTEM. 11 Place Nationale Paris 13ème
Parcours pour les scolaires 10h-11h30 (6-10 ans) et 14h-16h (10-14 ans)

18h-20h Table ronde : **La Résilience**. *Tout Public. (Educateurs/Etudiants.)*

Patrice MOULLET et son équipe
vous font découvrir la salle sensorielle OMNI Musaïques.
musaiques-asso.com

Expo UNICEF
« les poupées Frimousse ».

Dessin en direct avec **Julie Dumont**.

Projection interactive de courts métrages par « **Films pour enfants** » avec **Olivier Defaye**.
en partenariat avec l'Education Nationale et réseau Canopé.

Journal télévisé « 6' » des CM2
Ecole Chernoviz Paris 16ème
filmés par l'**IEJ**.

Table ronde « la résilience »
avec **Saïd Mohamed**,
auteur de « l'Enfant de Cœur »
éditions Non Lieu
invité : **Jean-Yves Martin**,
éducateur

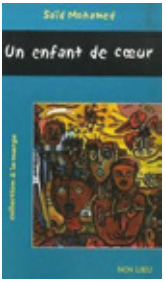

Tuteur de cœur **Boris Cyrulnik**

Dans un décor de tableaux
« Je » et « jeu »
de **Sylvie Vervaet** artiste

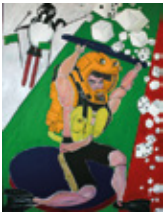

Films pour enfants

www.ffpunesco.org

Exposition de **Stéphanie Ledoux**
"Enfants d'ici Enfants d'ailleurs"
35, rue du Colonel Rozanoff
75012 Paris
stephanie-ledoux.com

MERCREDI 20 NOVEMBRE
Anniversaire des 30 ans
de la Convention Internationale des Droits de l'Enfant

Salle des fêtes. Mairie du 4ème.
Fête à la MIJE Fourcy, 6 rue de Fourcy Paris 4ème

14h-16h
En présence de **Patrick Bloche** Maire adjoint de Paris, **Olivier d'Agay** Secrétaire général de la Fondation Antoine de Saint Exupéry pour la Jeunesse et d'**Evelyne Zarka**, 1ère adjointe au Maire du 4ème.

Les droits fondamentaux avec **Le Petit Prince** et **les Petites Mains Symphoniques**.
Collège Thomas Mann Paris 13ème.

Spectacle « sauver la planète du Petit Prince » joué par les enfants d'**Espérance Banlieues** d'après « La Terre en héritage », de JP Guéno. Mise en Jeu, en voix **Laurence Cohen**.

Concert des enfants venus de la maison d'Uummannaq du Groenland.

16h sur le parvis : lâcher de 30 ballons « écoresponsables » avec message en présence de **Brigitte Monsou** Présidente du Comité Paris Unicef Saint Denis.

16h30/19h fête aux MIJE Fourcy
Rémy Vernay Délégué général.

Goûter et anniversaire réalisé par Sophie Bassereau et les enfants

17h00 Animation jeu « Les droits de l'Enfant, c'est quoi ? »
avec **Pascal Desclos** et **Catherine Jacquet**.

Evénement NapMond :
exposition d'une œuvre évolutive et participative.
Vos messages d'espoir sur les droits de l'enfant brodés par **Julie Dumont** et son équipe.

Interviews tout au long de la journée par les étudiants de l'**IEJ**.
Avec la radio jeunesse du pôle Simon Lefranc 4321 radio !

Direction
Eric du Faÿ

"*L'Avenir, tu n'as point à le prévoir, mais à le permettre*" Antoine de Saint-Exupéry. "Citadelle"

JEUDI 21 NOVEMBRE
Centre Paris Anim' Daviel
24 rue Daviel, Paris 13ème Métro Glacière

10h et/ou 14h : représentation de marionnettes (5/6 ans) par **Nadège** de Courant d'Art Frais
www.courantdartfrais.org

À Totem : 14h/16h Conférence
11 Place Nationale. Métro Olympiades ou Nationale

« Car écouter la parole des enfants est un devoir d'adulte » et « derrière le jeu se cachent bien des vérités à entendre »
Avec **Pascal Desclos**, fondateur et Consultant de l'agence Valorémis.
www.valoremis.fr

Catherine Jacquet Directrice générale « Les petits citoyens ».
lespetitscitoyens.com

Décor : tableaux « Je » et « jeu » de **Sylvie Vervaet** artiste.

Nous jouerons tous au jeu de cartes « les Droits de l'Enfant c'est quoi ? » collection KIDIKOI.

10 ans anniversaire de la Fondation Antoine de Saint-Exupéry pour la Jeunesse. Sous l'égide de la Fondation de France.
En présence de **Francois d'Agay**, Président et d'**Olivier d'Agay** Secrétaire général
A la Maison des Océans 195 rue Saint Jacques Paris 5ème

Programme tout public. Réservations : **Tout public** : https://www.fasej.org/inscriptions-10-ans-de-la-fasej/
Scolaires / **Etudiants :** https://www.fasej.org/inscriptions-scolaires-etudiants-10-ans-fasej/

Jeudi 21 et vendredi 22 Novembre
9h15/11h45
Aviation, Aventure & Climat :
« Dépassement de soi, courage et conscience écologique ».
Concert des enfants d'Uummannaq.
projection du film « **L'incroyable voyage de Polar Kid** » 35'
réalisateurs Mike Magidson et Eric Beaufils.

A travers les étendues arctiques menacées, l'odyssée solidaire de **Loïc Blaise**, aviateur handicapé par la sclérose en plaques et de l'équipe qui le soutient. Il saisit une dernière chance de s'envoler et de renouer avec le voyage auquel il a consacré sa vie : le Tour du Monde Arctique.

Une aventure humaine exceptionnelle menée dans l'esprit d'Antoine de Saint-Exupéry et sa pensée écologique avant la lettre, à la rencontre des enfants du Groenland engagés pour le climat.

Avec **Gérard Feldzer**, Président d'Aviation sans Frontières

Jeudi 21 Novembre 16h30/19h30

Espace, Sciences & Recherche :

« Esprit pionnier, sens de l'audace et culture scientifique »

Film « **16 levers de soleil** » Version 117 '

A 450 kilomètres de la Terre, durant ces six mois où le monde semble basculer dans l'inconnu, un dialogue se tisse entre l'astronaute et l'œuvre visionnaire de Saint-Exupéry qu'il a emportée dans la station spatiale internationale (ISS).

Table ronde en présence du réalisateur **Pierre-Emmanuel Le Goff**, avec le saxophoniste **Guillaume Perret**, **Claudie Haigneré**.

Vendredi 22 Novembre 15h30-18h30

Éducation, Formation & Handicap : **« Transmission, diversité et citoyenneté »** : "**Invisible Essence, The Little Prince**" 90'. Tout public

Ce film met en valeur l'action phare de la FASEJ, menée en collaboration avec le Professeur Claude Garrandes et son association Arrimage, pour la mise en accessibilité des illustrations en relief du livre Le Petit Prince en faveur des enfants et jeunes adultes malvoyants et aveugles, grâce à une édition tactile pionnière des dessins d'Antoine de SAINT-EXUPÉRY.

En présence du réalisateur **Charles Officer** Canada, France,2018
Table ronde « Les questions philosophiques soulevées dans le livre Le Petit Prince et l'universalité de cette œuvre majeure la plus traduite au monde »…
avec **Jean-Pierre Guéno**, **Abel Sevellec**, **Claude Garrandes**...
Lectures. Remise du Prix Antoine de Saint-Exupéry 2019 (3ème Édition) présidée par **Charlotte Casiraghi** et **Raphaël Domjan**, avec **Charles Autheman** du « Labodeshistoires » et **Nicolas Delsalle**.

Dessins en direct avec Cédric Fernandez

En partenariat avec

Institut océanographique
Fondation Albert Ier, Prince de Monaco

FONDATION ANTOINE DE SAINT EXUPERY

Convention Internationale des Droits de l'Enfant 30

www.fasej.org

Mise en espace et direction :
Laurence Cohen

Direction assistée :
Yanis Lammari

Remerciements : Cindy Nikolic

Cie à Bulles
www.laurencohen.eu

« L'aventure d'une vie »

C'est d'abord un collectif. Nous proposons aux Enfants d'Ici et d Ailleurs, d'incarner ensemble et en conscience leurs droits, de les partager en actes de création multiples avec tous et de tenter de rejoindre, à leur échelle, un certain regard de Saint-Exupéry :

« *J'ai essayé pendant toute ma vie de porter sur les êtres et sur les paysages le regard dont j'ai doté mon Petit Prince, ce regard de l'âme, les yeux de l'enfant qui a grandi, mais qui refuse de ne plus s'émerveiller.*
Ce regard je l'ai exprimé avec mes mots, dans mes dessins, mes photos... » extrait de « La Terre en héritage », de Jean-Pierre Guéno

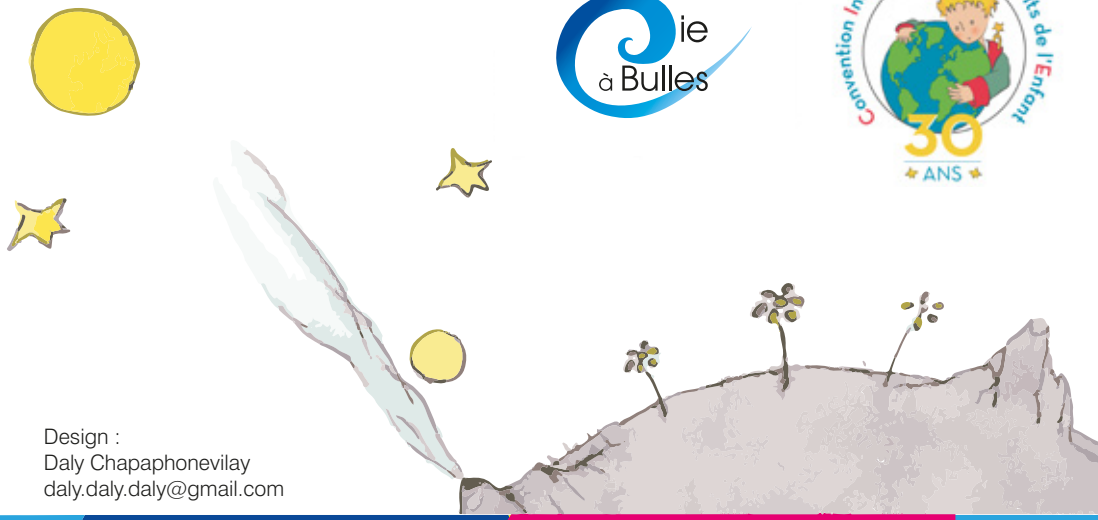

Design :
Daly Chapaphonevilay
daly.daly.daly@gmail.com